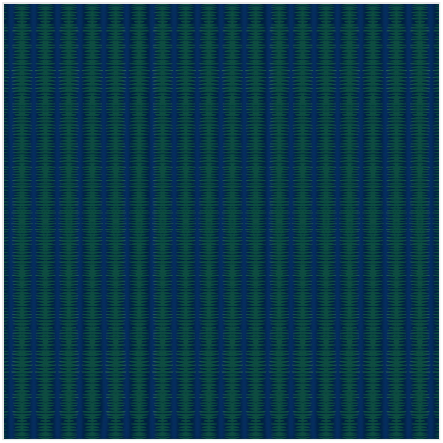

THORR'S - BASIC

สไตรป์ - สีน้ำเงินและเขียว

Stripe - Blue and Green

แผ่นปิดผิวกกธรรมชาติทอมือ

฿2,750.00 ต่อ sqm

เสน่ห์ของงานฝีมือที่ถ่ายทอดความงามของธรรมชาติสู่พื้นที่ภายใน THORR'S – Sedge เป็นแผ่นปิดผิวจากกกธรรมชาติ 100% ถ่ายทอดผ่านงานทอมือจากจังหวัดอำนาจเจริญ โดดเด่นด้วยพื้นผิวที่มีรายละเอียดเฉพาะตัวและความงามที่สะท้อนเสน่ห์ของวัสดุธรรมชาติอย่างแท้จริง ลวดลายและจังหวะของการทอช่วยสร้างมิติและความอบอุ่นให้กับพื้นที่ พร้อมมอบบรรยากาศที่ผ่อนคลายและเป็นธรรมชาติในรูปแบบที่เรียบง่ายและร่วมสมัย เหมาะสำหรับพื้นที่ที่ต้องการความรู้สึกอบอุ่นและความงามที่เกิดจากงานฝีมือ อีกหนึ่งเอกลักษณ์ของวัสดุคือกลิ่นหอมอ่อนตามธรรมชาติของกก…

ขนาดที่มี

รูปแบบ	มิติ (ซม.)	ความหนา
100x300 cm	100.0 × 300.0	3.0 mm

จุดเด่น

- ผลิตจากกกธรรมชาติ 100%
- พื้นผิวธรรมชาติ มีเอกลักษณ์ในทุกชิ้นงาน
- เพิ่มความอบอุ่นและ Texture ให้พื้นที่ภายใน

พื้นที่แนะนำ

- กรุผนังภายใน
- หน้าบานและเฟอร์นิเจอร์บิลท์อิน
- กรุฝ้าเพดาน
- พื้นผิวตกแต่งและงานพรม

ข้อควรระวัง

- เหมาะสำหรับการใช้งานภายในอาคาร
- ควรหลีกเลี่ยงพื้นที่ที่มีความชื้นสะสมหรือความร้อนสูง
- หลีกเลี่ยงการวางหรือกดทับด้วยเฟอร์นิเจอร์ที่มีขาแหลมหรือขอบคม

การดูแลรักษา

- ทำความสะอาดด้วยผ้าแห้งหรือผ้านุ่มชุบน้ำหมาด ๆ
- หลีกเลี่ยงการใช้น้ำในปริมาณมากและความชื้นสะสม
- ควรดูแลให้พื้นที่มีการระบายอากาศที่ดี

> เนื่องจากเป็นวัสดุธรรมชาติและงานทอมือ สีสัน รายละเอียดของเส้นใย และลวดลายอาจแตกต่างกันเล็กน้อยในแต่ละล็อตการผลิต ความแตกต่างเหล่านี้ถือเป็นเอกลักษณ์ของวัสดุและสะท้อนคุณค่าของงานฝีมือและธรรมชาติในแต่ละชิ้นงาน